



L'ECO della Bassa Bresciana

settimanale d'informazione



Anno XXIX - N. 31 - 30 Ottobre 2010 - Aut. Trib. Brescia 19/4/82 N. 21 - 1 copia € 1, copia arretrata € 1,50 - Abb. annuo € 32 - Sped. Abb. Post. D.L. 353/2003 - 45% - Art. 1 comma 1 L. 46/2004 - DCB di BS Ed. "Il Castello" di M. Pasini & C. s.n.c. - 25018 Montichiari (Bs) Via C. Battisti, 88 - Tel. 030 964039 - Dir. Resp. Damiano Baronchelli - Stampa Tipolitografia Ciessegrafica - Montichiari (Bs) - Tel. 030 961300

“Amici del libro”

Un'estate impegnata per il Gruppo di lettura di Montichiari

Il Gruppo “Amici del libro” di Montichiari, nato tre anni fa come esperimento alla buona nell'ambito del più vasto sodalizio della Banca del tempo, continua con lusinghiero successo i prefissati incontri mensili, coordinati da Carlo Scattolini.

I partecipanti concordano di volta in volta il libro da leggere, e la scelta del titolo diventa già un momento di confronto positivo per contemperare i diversi gusti e soddisfare le varie sensibilità di lettura.

Se sorgono diversità di vedute nella scelta del testo, queste vengono insieme superate, e a lettura compiuta ci si ritrova in una conversazione che risulta comunque molto interessante, con

utili approfondimenti e un reciproco arricchimento.

La partecipazione costante agli incontri porta più di un vantaggio, a partire dalla personale soddisfazione di mantenere l'impegno di leggere almeno un libro al mese, traguardo già notevole se si considera la scarsa propensione alla lettura che si verifica in generale nel nostro paese.

Nel gruppo ci si sente tutti alla pari e a proprio agio: si ascolta, si interviene se e quan-



do lo si desidera, si confrontano le diverse interpretazioni delle pagine lette, e magari ci si lascia con un interrogativo in più. Infatti, un buon libro è sempre aperto all'anima e alle diverse sensibilità dei lettori.

Nel periodo estivo il gruppo ha affrontato la lettura di un testo impegnativo e irrinunciabile come *Memorie*

di Adriano della Yourcenar, capolavoro assoluto della letteratura francese contemporanea, mentre ultimamente è stato letto il romanzo *Accabadora*, premio Campiello 2010 della scrittrice sarda Michela Murgia.

Inoltre, una rappresentanza del gruppo ha partecipato al primo incontro dei gruppi di

lettura di tutta la provincia, tenutosi a Provaglio d'Isèo, dove Montichiari ha veramente ben figurato.

Il prossimo incontro degli “Amici del libro” è fissato per venerdì 19 novembre alle 20.45, sempre nella sala grande della ex biblioteca, via XXV aprile 33. Il libro proposto è *La grande sera* (Oscar Mondadori, euro 8,50), premio Strega 1989, di Giuseppe Pontiggia, autore di razza morto recentemente.

La lettura di questo romanzo, la più importante opera di Pontiggia che ebbe grande consenso di critica fin dalla sua uscita, sarà certamente apprezzata.

La partecipazione agli incontri è libera e l'invito è esteso a tutti.

“libricomeamicimyslang.eu”

“Spesso, quando si cerca di convincere gli altri, si tenta solo di placare i propri dubbi e non c'è da stupirsi se si fallisce in entrambi gli intenti”.
(Giuseppe Pontiggia)

Degrado a Montichiari

Droga party al parco G. Pascoli

L'allarme e la preoccupazione dei residenti

Non è la prima volta che siamo interpreti della preoccupazione dei residenti per una situazione che ha superato il limite della tolleranza: si tratta del parco di via G. Pascoli con a fianco l'ex ditta di laterizi.

Oltre allo sporco disseminato

dappertutto, la preoccupazione maggiore dei residenti sono le siringhe utilizzate dai drogati e la certezza di un giro di droga convalidato da strani movimenti.

L'occupazione poi dei locali dell'ex area laterizi dovrebbe trovare maggiore attenzione da

(continua a pag. 2)

Verde privato, verde pubblico

Sul Regolamento di polizia urbana, dopo qualche commento all'art. 23, dilettiamoci sul 24, incentrato sul verde privato. Al punto 1: «...i proprietari hanno l'obbligo di provvedere alla costante regolarizzazione di fronde e rami per modo che sia sempre evitata ogni situazione compromettente la circolazione, tanto dei veicoli quanto dei pedoni».

Rincarare la dose, il punto 2: «I proprietari di aree prospicienti la pubblica via hanno l'obbligo di mantenere alberature e siepi in condizioni tali da non costituire pericolo od intralcio alla circolazione».

In omaggio allo slogan (in celtico significa grido di guerra) “Sindaco Rosa: la differenza tra il dire e il fare”, è il caso di qualche considerazione. Cominciando dall'inizio di via Brescia, dove piante, aiuole e siepi, la cura e la manutenzione le conoscono saltuariamente.

La scarpata adiacente la cinta dell'Istituto don Milani (dopo aver visto il bambino e l'elefante, abbassate lo sguardo) è stata oggetto di taglio, parziale, d'erbacce il 23 di giugno. Al solito, il ciarpame è rimasto al suo posto: lattine, bottiglie, plastica, pali di metallo e di legno e... infine tre ombrelli. Lo scempio è rimasto tale fino a fine settembre, con erbacce arrivate ad altezza d'uomo!

Tagliate le erbacce, la sporcizia sottostante è rimasta tale e quale.

Via Falcone, nella zona

d'accesso al Velodromo, ha conosciuto una decente manutenzione solo alla vigilia dei mondiali juniores su pista. Per i prossimi mondiali, si parla dell'anno 2013....

Ai primi di luglio girava un manifestino anonimo “Zona Asilo Pascoli Residenti indignati”: è la denuncia di un'area centrale divenuta una sorta di zona persa. Vengono denunciati abusi, spaccio, prepotenze, incuria, abbandono e totale degrado “...nella totale indifferenza”. Non è del tutto vero. Intorno al 20 di luglio l'erba è stata tagliata! Il resto è rimasto come prima e le due panchine erano l'una parzialmente e l'altra totalmente inagibile fino a fine settembre quando, a scuole iniziate, si è intervenuti. Visti i ritardi e le trascuratezze c'è da chiedersi: mancavano i soldi?

Il Regolamento di Polizia, come riportato all'inizio, impone ai privati la manutenzione del verde, specie se insiste sul suolo pubblico con sanzioni da un minimo di 25 euro ad massimo di 500 euro.

Tra vigili pensionati e non sostituiti, vigilesse in maternità o trasferite senza sostituzione ad altro comune o part-time, viene da chiedersi come la vigilanza urbana abbia materialmente la possibilità di far valere il rispetto delle norme.

Ove fosse possibile, c'è da chiedersi quanti blocchetti per verbali occorrono ai vigili per sanzionare l'amministrazione comunale, inadempiente rispetto ai suoi stessi regolamenti.

Dino Ferronato

VOLETE LEGGERE I NUMERI ARRETRATI DELL'ECO DAL 2008 cliccate www.ecodellabassa.it PER SPEDIRE MESSAGGI info@ecodellabassa.it tel. 335 6551349

www.newpoligroup.it

TAGLIO LASER
PRESSOPIEGATURA
LAVORAZIONI
PERSONALIZZATE
IN FERRO E INOX

Via Brescia 186/B 25018 MONTICHIARI (BS)
Tel. 0309962154 Fax 030 9962275

Ristorante *Maria*
nuova gestione

Menù pranzo prezzo fisso
10 EURO

Ristorante
Menù di carne € 14
Menù di pesce € 18

Chiuso giovedì sera

Via S. Martino della Battaglia, 107
Montichiari (BS)
Tel. 030.9960578 - 333.6808357

LEONARDI
A. & D.
OTTICA

Viale Europa, 11
MONTICHIARI
Tel. 030.9650229
ott_leonardiad@virgilio.it

Mauri
di Sola Domenica

Orologeria Oreficeria
Gioielleria

COMPRO ORO USATO
PAGAMENTO IN CONTANTI

LABORATORIO IN PROPRIO
PER RIPARAZIONI

Montichiari - Via M. Libertà, 11
Tel. 030 962480

**MARMI
FALUBBA**

di Ferrario Alan

ARTE FUNERARIA
MARMI PER EDILIZIA
RESTAURO MARMI
ANTICHI

Tel. 030 9650127
Via S. Martino della Battaglia, 9
MONTICHIARI

La gazzetta dello spo(r)t

Mondiali juniores su pista. Echi trionfali su Montichiari-Comune aperto. Un anno fa, di questi tempi, la sindachessa dichiarava, fiera, la chiusura della questione Gabeca, riottenendo la totale disponibilità del Palageorge. Annunciando un avvenire iridescente, stante la coda di società interessate alla gestione.

Le uniche file però sono state quelle dei cassonetti momentaneamente collocati nel piazzale, quando è cominciata la pur apprezzabile raccolta differenziata.

La sindachessa, accertasi dopo dieci anni d'aver risparmiato i 200.000 euro che annualmente il Comune corrispondeva alla Gabeca, dovrà pur spiegare quali siano i progetti futuri per la struttura.

Visto che, per cercare un gestore, alla faccia dei vuoti proclami, si è arrivati al bando di concorso.

La pallavolo, oltre agli effetti diretti, aveva un indotto, sull'economia monteclarese, variabile tra i 600.000 e gli 800.000 euro annui.

Quest'anno si sono tenuti i

mondiali di pallavolo, protagonista la Lombardia.

Per Montichiari, altra occasione persa. Dopo il Brescia calcio, quale altro sport ha (aveva!) lo stesso traino di pubblico e di indotto?

Ad un tiro di sasso dal Velodromo, circa dieci anni fa, sarebbe dovuto sorgere il nuovo stadio del Montichiari calcio. L'amministrazione precedente aveva in cantiere uno stadio dal costo previsto di 5 miliardi di lire, in parte finanziabili con la cessione di aree del vecchio 'Menti'.

Arrivato Rosa, il progetto venne sostituito da uno "più avveniristico", da 9 miliardi. Non si sa come, e perché, finito nel nulla, dopo sperticati trionfalismi. In compenso il Velodromo, che doveva costare poco o nulla ai monteclarensi, ad ora s'è già prosciugato 8,5 milioni di euro, sbattendo il bilancio comunale del 2009 fuori dal patto di stabilità.

Queste risorse sono state sottratte ad investimenti veramente strategici, come per esempio la scuola di base.

Al Velodromo l'amministrazione dichiara 16.000 pre-

senze nei cinque giorni di gare! Cioè, 3.200 persone al giorno. Paolo Venturini, giornalista ed esperto di ciclismo, Giornale dei Brescia del 17 agosto, dopo aver evidenziato manchevolezze strutturali, scrive: «La capienza di posti è di soli 1.500 posti...».

Poichè il mattino ed il primo pomeriggio non s'è visto granchè di movimenti, resta da pensare che il pubblico si sia maggiormente concentrato verso pomeriggio/sera: come facciamo a stare 3.200 persone in un posto, che può ospitarne neanche la metà, è miracolo a prova di Fontanelle.

Considerando un incasso, ad essere ottimisti, di 120.000 euro, c'è da chiedersi come faccia a Rosa a parlare di costi coperti, quando le sole bollette di poco più di un anno, di 'LumEnergia' ed 'Eni Spa divisione gas & power', arrivano a circa 150.000 euro.

Sul piano sportivo-organizzativo plauso alla dedizione, alla passione, alla disponibilità infinite dei fratelli Bregoli. A loro, affetto e gratitudine. Senza limiti!

Dino Ferronato

Ciclismo estremo

Record dell'ora

Tentativo di primato mondiale al Velodromo

Dopo la 1000 chilometri, con il record annesso delle 24 ore al Velodromo di Montichiari, l'italiano Michele Astegiano tenterà di battere il record dell'ora attualmente detenuto dallo statunitense Steven Lehman, con una media oraria di 44,5488 km/h.

Il tentativo di battere il re-

cord è previsto per SABATO 13 NOVEMBRE.

Il campione italiano sarà accompagnato, oltre che dallo staff tecnico e dai sostenitori, anche dalla Banda musicale di Pomaretto (To).

La manifestazione avrà inizio alle ore 13 con la presentazione del "tentativo di record", seguito dai saluti delle autorità convenute e dagli inni nazionali dei giudici internazionali; subito dopo inizio del tentativo di "record dell'ora". Al termine eventuale cerimonia di premiazione con inno nazionale.



Ciso Bregoli, "il custode" del velodromo.

(foto Mor)

Cena rustica in musica

Danesi al Green Park Boschetti

Sabato 6 novembre ore 20

La prima cosa che si legge sul messaggio pubblicitario è che si balla fino alle 2. Una prova di resistenza per tutti coloro che saranno presenti alla serata "rustica" proposta dalla direzione del Green Park Boschetti in collaborazione con il noto cantante e sassofonista Maurizio Danesi.

Una serata come altre già proposte con questo programma che ha visto i partecipanti uscire soddisfatti dal locale. Una opportunità da trascorrere con amici e di fare nuove conoscenze. Per ulteriori informazioni e prenotazione tel. 030 961735.

Droga party...

(continua da pag. 1)

parte dei proprietari per precluderla ad ogni utilizzo, in modo che questi locali non diventino "alloggi provvisori" ad uso malavitoso.

Il parco sembra abbandonato a se stesso senza alcuna struttu-

ra (almeno qualche gioco per bambini) che potrebbe renderlo più vivibile.

Ci sovviene la nostra idea che sarebbe stato opportuno realizzare in questo parco la nuova sede degli alpini: sarebbe stata un presidio di sicurezza prezioso, con generose iniziative sociali. Peccato...!

Danilo Mor



In evidenza, oltre allo sporco, una siringa!

**AL CENTRO FAMILA
MONTICHIARI
TRECCANI
TABACCHERIA
DISTRIBUTORE
24 ORE
GIORNALI - RIVISTE
VALORI BOLLATI
FOTOCOPIE - FAX
Apertura 7,30-19,30
Tel. 030.9657281
APERTO 1ª DOMENICA DEL MESE**

**sartoria
super
rapida**

Presso Centro
Commerciale Famila
Montichiari - Via Brescia
tel. 388 3815023

*Macelleria • Gastronomia
Salumi • Formaggi
Frutta • Verdura • Pane*



Carni Certificate Chianine



Via Tre Innocenti, 24/A - 25010 Montichiari (BS)
Tel. 030 9650417 - Fax 030 9652551

metti la tecnica in campo

moreni

MACCHINE AGRICOLE
via E. Montale, 35
25018 Montichiari (BS)
Tel. 030 9960215 Fax 030 9961299
www.moreni.it e-mail: moreni@moreni.it

MAGRI MAURO**PESCHERIA****Dettaglio e Ingrosso
ARRIVI GIORNALIERI**Via A. Mazzoldi
Tel. 030.9961829IL VENERDÌ MATTINA
PRESENTE AL CENTRO FIERA

*Atelier
Della
Casa*

Creazioni
- Tende
- Tendaggi
- Coprilletto
- Complementi d'arredo
- Tende da sole
- Veneziane

Via Felice Cavallotti, 46
25018 - Montichiari - Bs
Tel / Fax 030 964065

ARGOMMEPneumatici
di tutte le marche
Esclusivista "TOYO"ASSISTENZA
QUALITÀ
SERVIZIOTel. 030 961629
Via Brescia, 134 H
MONTICHIARI**PROFUMERIA****BIGIOTTERIA****TABACCHI****LOTTO**Viale Europa
Tel. 030.9960765**STUDIO DENTISTICO**

Dott. CICALI PALMERINO

Via C. Battisti, 106
MONTICHIARI
Tel. 030.961626
www.studiodentista.it

- CONSERVATIVA
- IMPLANTOLOGIA
- ORTODONZIA
- PROTESICA fissa e mobile

Aut. San. N. 142 del 30-7-1997

galeterCOLAZIONI
PANINI & PIADINE
APERITIVI - DRINKS
FRUTTA & FRULLATIGiornali - Libri
Musica - Giochi - ArteDa lunedì a domenica 17-24
Martedì chiusoBORGOSOTTO, VIA GUERZONI 92h
TEL. 030.9962423**MACELLERIA MORATTI**Carni scelte
di PRIMA QUALITÀ
BOVINE-EQUINE
SUINE e POLLAME
Servizio dettaglio
ed ingrosso
MACELLAZIONE PROPRIAMONTICHIARI (BS)
Via F. Cavallotti, 50
Tel. 030.962044**MONTICHIARI SERRAMENTI**SERRAMENTI
IN ALLUMINIO
E PVC
ZANZARIERESconto fiscale 55%
spese sostenute per
risparmio energeticoVia C. Battisti, 23
MONTICHIARI
Tel./Fax 030.9651751**TRONY**MONTICHIARI
di fronte Centro FieraAPERTO 1ª domenica del mese
Tel. 030.961108

Rodella

**STUDIO E
PROGETTAZIONE
D'INTERNI
ESPOSIZIONE ARREDI
DELLE MIGLIORI MARCHE**NUOVO NEGOZIO in via Brescia, 120 a Montichiari
TEL. 030.961293 - FAX 030.9961813**Gruppo Escursionisti Montichiari**

Gita estemporanea col GPE del CAI di Brescia in Valsugana. Raggiunta la località Barco, poco più avanti del lago di Levico, per carrareccia ampia e comoda si sale gradatamente un dislivello di 600 mt, raggiungendo un ampio altopiano con disseminate alcune abitazioni estive e la Malga Costa.

Due ore e trenta di cammino, con alternanza di vedute montane commentate e chiacchiericcio femminile di alti problemi culinari e di pettegolezzi vari, ed eccoci arrivati. A Malga Costa si visita il museo all'aperto Arte Sella: manifestazione internazionale di arte contemporanea nei prati, nei boschi e per il sentiero della Val Sella, in comune di Borgo Valsugana. Il percorso, denominato Artenatura, evidenzia particolarità ambientali del luogo (tipi di bosco, presenza di rocce, alberi monumentali ...): un messaggio naturalistico molto apprezzato in un contesto di colori autunnali evi-



Val Sella, percorso artenatura.

denziati da una chiara e splendida giornata, incorniciata dalle sovrastanti cime già innevate.

Il nostro incedere è confortato da uno splendido paesaggio alle pendici del gruppo montuoso dell'Ortigara, che col suo carico di storia ci ricorda le pene ed i sacrifici dei nostri eroici soldati nel primo conflitto mondiale, mentre alle spalle, lontane, si impennano la cima Tosa, i Campanili e tutte le dolomiti di Brenta, sopra Madonna di Campiglio.

Scendendo verso Borgo Valsuga-

na la via è molto dolce e lustricata di uno spesso letto di foglie gialle e rosse, rinsecchite, staccatesi dai numerosi faggi che, con altre essenze, costituiscono il bosco ornato da ulteriori opere in legno, pietra, carta ... Lo strusciare degli scarponi in mezzo alle foglie provoca un allegro suono che ci accompagna fino alla strada maestra, quasi volesse sollecitare un nostro prossimo ritorno in quell'oasi di pace naturalistica.

Non solo scalate o faticose camminate, ma pure piacevoli e rilassanti visite alle molteplici attrattive della nostra bella Italia, quindi ... **vieni anche tu a vedere il mondo da un altro punto di vista!**

Per la gita a Sabbioneta e Bre-scello il 7 p.v., siamo agli ultimi giorni. Se sei interessato prenotati subito presso lo Studio BELLANDI-ACI in via Poli, 31.

rb

Anziani a Borgosotto

Puntuale come ogni anno il pranzo offerto agli anziani di Borgosotto, da parte del Gruppo sportivo, presso il centro polivalente. Circa una settantina di ospiti con Padre Rinaldo, che durante la S. Messa ha pregato per tutti gli anziani, per gli ammalati e per coloro che si trovano in difficoltà. Durante il pranzo Padre



Angelo Berta con la signora Elvira Fraccaro che con i suoi 89 anni era la più anziana dei presenti. (Foto Mor)

Rinaldo ha ringraziato il Gruppo Sportivo per l'immensa disponibilità dimostrata durante l'anno, in particolare per gli anziani.

Il presidente Valotti ha salutato tutti i presenti, ringraziandoli per aver accolto l'invito.

Un momento molto particolare vissuto con simpatia ed in allegria, nel ricordo dei tempi passati

con la speranza di poter proseguire in serenità e salute.

Come sempre, presente Rinalda, la perpetua di Padre Rinaldo e mamma di Angelo Berta, che il Presidente Valotti ha ringraziato in modo particolare per la sua generosità nell'offrire la carne necessaria per i piatti serviti, e la gustosa torta.

Danilo Mor



Gli ultraottantenni presenti alla festa.

(Foto Mor)

**RUOTE PER TRATTORI
BAZZOLI ERNESTO**BAZZOLI ERNESTO & C. s.n.c. - Via Erculiani, 140
25018 Novagli di Montichiari (BS)
Tel. 030.964517 - Fax 030.9981748
www.bazzoli.net**LE SPECIALITÀ DELLA CAMPANIA**

- MOZZARELLE - CACIOCAVALLO
- FRUTTA E VERDURA
- SALUMI NAPOLETANI
- PASTA TIPICA - VINI D.O.C.
- TARALLI - FRESELLE
PANE A LEGNA

**PRODOTTI FRESCHI
ARRIVI MARTEDÌ E VENERDÌ**Viale Europa, 11D - Montichiari (BS)
Tel. 030.9650652 - Cell. 339.3054241**IMPIANTI ELETTRICI
IMPIANTI ALLARME**IMPIANTI
TV DIGITALE
AUTOMAZIONE
CANCELLI**CHERUBINI
MASSIMO**Via D'Aragona, 14
Borgosotto di Montichiari
Tel. 333.1048887**SPECIALITÀ DELLA CASA**
PASTA FRESCA - LASAGNE
SALMÌ - STRACOTTI
PESCE FRITTO - RANE**PRANZI DI LAVORO**Località Ponte di Mezzane
Via Carpenedolo, 55

Tel. 030.9697691

Chiuso il lunedì e martedì sera

Associata all'Unione
Stampa Periodica
Italiana**MACELLERIE RIUNITE
SCALMANA**CARNI
BOVINE
EQUINEVia Tito Speri, 1
Tel. 030.964521IL VENERDÌ MATTINA
ANCHE AL CENTRO FIERA

ONORANZE FUNEBRI
Dino Coffani
 MONTICHIARI - CALCINATO

 Diurno e notturno
 Tel. **030 961797**
 disbrigo pratiche
 gratuito
 servizio completo
 in tutte le
 città e province



Battista Nodari
1° anniversario

*Pregheremo per te mercoledì 3 novembre
 nella Chiesa di S. Pietro alle ore 18.30*



Enrico Danesi
1° anniversario

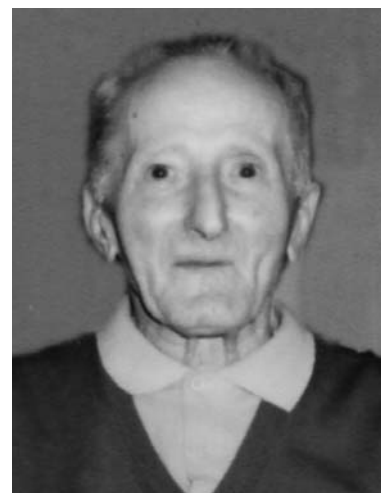

Santo Tortelli
1° anniversario

Al
garden shop
pasini
 di *Andrea Pasini*

**ECCEZIONALE
 VENDITA
 DI CRISANTEMI
 GRANDE
 ASSORTIMENTO
 DI FIORI RECISI**

al GARDEN SHOP PASINI di Andrea Pasini
 Via Mantova, 210 - Montichiari
 tel. 030.964032 - fax 030.9962509

In ricordo di Popy
 A voi...che tutto potete
 dall'alto...
 se pur l'amico "popy"
 ha alzato le vele...
 e naviga lassù per mari
 importanti...
 niente mi impedisce
 di salutarlo ogni giorno,
 come da sempre...
 anche se io in terra sono
 una piccola barca...
 Mario 1/10/2010



Libera Treccani ved. Veronesi
1° anniversario



Luigi Bassini
2° anniversario

Al Ghana il Mundial Popy
 Trofeo memorial Popy



Ottorino Cherubini (Popy)

ne, torneo purtroppo interrotto per la finale dalla scomparsa del titolare Ottorino Cherubini.

Per onorare il compianto Popy è stata effettuata la finale, dopo la parentesi del lutto, vinta dal Ghana contro la Nigeria con terza classificata l'Uganda.

La famiglia Cherubini ha voluto però proporre un Trofeo a memoria del loro caro Popy con una partita fra le rappresentative dell'Italia e dell'America.

Vittoria facile per i colori azzurri con un gran goal, in rovesciata, del capitano Paolo Cherubini dedicato al compianto papà Popy.

DM

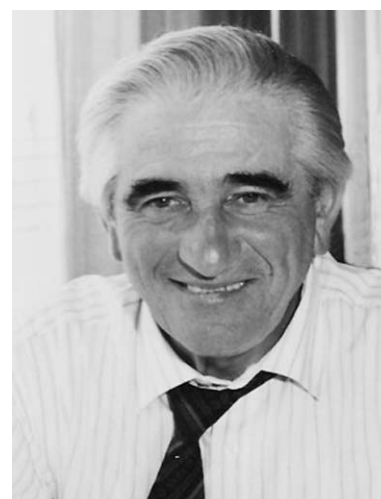

Amedeo Bellandi
1° anniversario

"E' passato già un anno dalla tua morte ed è così vivo il tuo ricordo; sembrano così vicini i momenti in cui ci scaldavi con un sorriso.

Non ci si abitua alla tua assenza. Ti penso, nonno, ti penso spesso e non riesco a dimenticare la sofferenza dei tuoi ultimi giorni. Ogni volta riaffiora prepotentemente, sfumando poi nell'unico pensiero che mi consola, nella speranza che il dolore con cui hai convissuto per anni sia ora serenità.

Ci voglio credere, per poterti sorridere quando alzo gli occhi al cielo e sento che mi guardi."

Barbara

www.bccgarda.it

**DIFFERENTE DA TUTTE,
 GIUSTA PER TE.**



A volte manca solo un tassello alla realizzazione di un'impresa, di un progetto, di un desiderio.
 Ti serve una banca agile, *differente* dalle altre ma fatta su misura per te. Bcc del Garda si adatta alle tue esigenze, conosce il tuo ambiente, lavora con te.

BCC CREDITO COOPERATIVO BCC DEL GARDA

Sede Legale e Direzione Generale:
 25018 Montichiari (BS) - Via Trieste 62 - Tel. 030 9654.1 info@garda.bcc.it

Al la seconda edizione il Mundial Popy: squadre di calcio composte da immigrati di vari paesi e dalla rappresentativa monteclarense. L'organizzazione, curata da un gruppo di amici del ritrovo giovanile, ha proposto il campo di gara presso il S. Filippo al quartiere Allende.
 Sponsor ufficiale dell'avvenimento, Frutta e Verdura Popy, come nella prima edizio-

DAPS
 CASA NICOLI
 Restaurant - Pizza
 Cocktail - Music
 Via Mantova, 180 - 25018 Montichiari (BS)
 Fax 030.9658307 - www.dapsdinnerdrink.com

www.newpoligroup.it



**SERRAMENTI IN ALLUMINIO
 QUALITA' PER LA TUA CASA**



**DETRAZIONE FISCALE 55% COMPRENSIVO
 DI SERVIZIO PRESENTAZIONE PRATICA
 PRONTO INTEVENTO 24 ORE PER MANUTENZIONI
 SOSTITUZIONE PERSIANE ALLUMINIO TINTA LEGNO 20 GG**

CERTIFICAZIONE S.O.A. - CE - RISPARMIO ENERGETICO
 Via Brescia 186/B 25018 MONTICHIARI (BS) ITALY Tel. 0039 0309962154 Fax 0039 030 9962275

Luciano Sgaggero in pensione

La festa con gli ex colleghi ed amici



Sgaggero con i suoi ex colleghi dell'Agroittica.

(Foto Mor)

Una serata in allegria con sorprese e grande entusiasmo attorno a Luciano Sgaggero, neo pensionato della ditta Agroittica.

Presenti oltre cento invitati fra ex colleghi ed amici del Gruppo Sportivo Borgosotto che ha collaborato a realizzare una cena da leccarsi i "baffi".

Il caro amico Luciano inizia da giovane la sua attività lavorativa e dopo la prima esperienza con una ditta che lavorava il peltro, ecco che si presenta l'occasione per aprire una attività in proprio, a Ponte S. Marco, con il Calzificio Manuela.

Gli ultimi quindici anni del suo lavoro li svolge presso

l'Agroittica di Calvisano con la mansione di preparare gli storioni alla vendita.

Da parecchi anni fa parte del Gruppo Sportivo Borgosotto, la sua famiglia, e non poteva che organizzare presso questa struttura la cena del suo addio al lavoro.

Presenti gli ex colleghi di lavoro ed il G.S.B al gran completo.

Sorprese a non finire con l'intermezzo di una ballerina "in carne" che ha deliziato Luciano e tutti i presenti con un finale a luci spente che tutti possono immaginare....

Sensibilmente commosso il festeggiato legge una lettera

dei suoi ex colleghi che lo hanno ricordato con un orologio per essere sempre uniti con lui.

Al grido di "Luciano" un saluto con un bacio da parte delle colleghe ed un abbraccio da parte degli uomini presenti.

A suon di musica, la famosa canzone del can can, l'ingresso della torta con dedica con un grande applauso finale per concludere una serata di gioia, amicizia e gran voglia di vivere.

Danilo Mor

La "marina" in assemblea

Assemblea Presidenti Lombardia Sud

Si è svolta a Montichiari l'Assemblea dei Presidenti rappresentanti il Gruppo Lombardia sud-est dell'ANMI.

Denominati "marinai di acqua dolce" i commilitoni si sono riuniti per la prima volta (su terra ferma) a Montichiari, ospiti del gruppo guidato da Fernando Zanchi, con i 12 iscritti monteclarensi, il

quale ringrazia tutti coloro che hanno contribuito alla buona riuscita della manifestazione.

La giornata si è svolta nel consueto rituale: consegna di una corona d'alloro al Monumento ai Caduti, presenti anche il Sindaco ed il suo Vice, riunione del gruppo presso l'hotel Faro e successivo pranzo con i saluti finali.



Foto ricordo davanti all'Hotel Faro.

(Foto Mor)

A MONTICHIARI Regina Cafè PREFERITO DA:

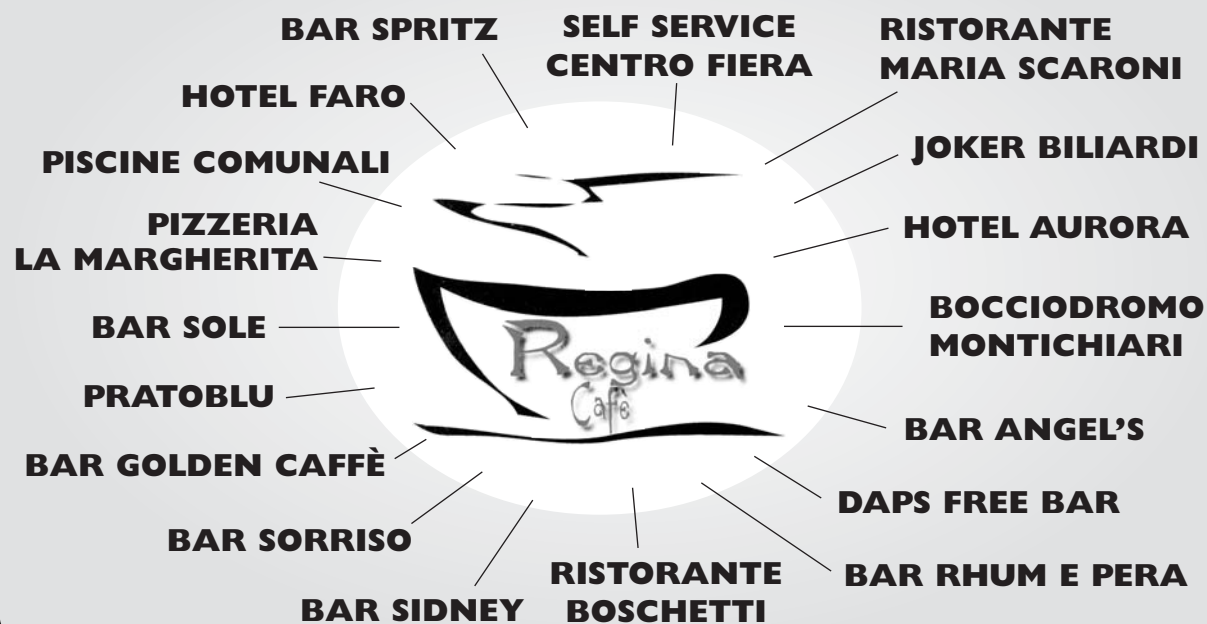

La piacevole sorpresa.

(Foto Mor)

ROBES CARNI

NUOVO NEGOZIO SPECIALIZZATO
PER LE NOSTRE OFFERTE
www.robescarni.it

Le carni

Cappello del prete	€ 5,90 al Kg
Costata scottona	€ 9,40 al Kg
Arrostato vitello magro	€ 6,40 al Kg
Braciola maiale	€ 3,90 al Kg

Salumi e formaggi

Monte Veronese	€ 6,40 al Kg
Provolone piccante Mandarino nostra selezione	€ 7,49 al Kg
Prosciutto crudo nazionale nostra selezione	€ 11,90 al Kg

Gastronomia nostra produzione

Bacalà (Ragno) alla Vicentina	€ 19,90 al Kg
Gulash	€ 10,90 al Kg
Trippa alla Parmigiana	€ 6,90 al Kg

Ortofrutta

Arance	€ 0,90 al Kg
Finocchio	€ 0,90 al Kg
Zucca mantovana	€ 0,58 al Kg
Cipolla dorata sacco da kg10	€ 3,99 al sacco

Salumi interi/trancio

Prosciutto cotto naturale nostra selezione	€ 6,90 al Kg
Sopressa Veneta nostra selezione	€ 5,90 al Kg
Prosciutto crudo nazionale nostra selezione	€ 7,90 al Kg

CALCINATO (BS) - Via Rovadino, 42 a/b - tel. 030.9964575

**OFFERTISSIME DAL 28 OTTOBRE
AL 13 NOVEMBRE 2010**

La gita dei fanti a Monaco di Baviera

Dire bravi è quasi scontato per ringraziare della bella gita annuale che la sezione Fanti di Montichiari ha organizzato con destinazione Monaco di Baviera.

Monaco è una splendida città della Germania, dove la tradizione si mescola con la modernità; città in cui l'arte, la musica, i musei, il cinema la fan da padroni. Il suo centro storico è da favola ed ogni angolo sarebbe da raccontare, ma quello che più ha colpito è la torre del Comune su cui si può osservare il carillon che puntualmente alle undici del mattino e a mezzogiorno attiva un meccanismo che consente di ammirare alcune scene che ricordano un principe della Baviera e la fine di una pestilenza. Anche la chiesa Frauenkirche, parrocchiale in stile gotico, al di là della sua bellezza architettonica, fa incuriosire i visitatori per la cosiddetta impronta del diavolo che lo vedono protagonista per due leggende.

Una dice che voleva ridicolizzare la chiesa perché era senza finestre, ma resta ridicolizzato lui, perché non si ac-

corge del trucco. Chi entra dalla porta centrale, come aveva fatto il diavolo, e guarda verso l'altare si accorge che le colonne coprono interamente le finestre ed ecco spiegato il fenomeno; la seconda dice che i costruttori scommettono con il diavolo che avrebbero costruito una chiesa senza finestre e quando va a controllare viene fatto entrare dalla porta centrale, ma accortosi dell'inganno si arrabbia e pesta i piedi lasciando la sua orma sul pavimento. La spiegazione più logica è che forse quell'impronta appartiene a qualcuno delle maestranze.

A Monaco non manca il divertimento e i suoi cittadini frequentano le birrerie dove il baccano festoso dei conviviali ricorda la gioia di vivere che i Bavaresi manifestano nell'Octoberfest, la festa più sentita e attesa dell'anno e che richiama gente anche straniera. In una di queste birrerie anche noi abbiamo fatto la nostra parte. Molto bella è pure la cittadina di Oberammergau, famosa per gli intagliatori che con il legno producono gli oggetti più svariati.

E poi i castelli di Neuschwanstein, di Nymphenburg, di Herrenchiemsee dove collezioni di carrozze, porcellane e sfarzi rispecchiano la personalità dei loro ideatori. Dalla visione fiabesca e sognatrice della vita passiamo ad una realtà diversa che è Dachau, nome associato alla presenza di uno dei campi di sterminio nazisti. Qui è il momento della riflessione per come spesso l'uomo usa violenza contro i suoi simili.

Abbiamo osservato l'agghiacciante realtà delle camere a gas, dei forni crematori, il museo che documenta storie della vita di persone "ospiti" del campo, il monumento delle vittime delle deportazioni e le condizioni in cui versavano i prigionieri nelle baracche.

A questa triste visione è seguita la visita al gruppo industriale BMW, che ci ha rinfanciato lo spirito per le sue caratteristiche innovative e visionarie. Nel viaggio di ritorno i Fanti hanno riaperto la borsa e tirato fuori il loro salame hanno chiuso in bellezza questa esperienza.

Albino Miceli



Il gruppo dei gitanti con alle spalle la fontana di Latona nel castello di Herrenchiemsee.

Gruppo Sportivo Borgosotto

Nuovo campo sintetico

Durante il pranzo con gli anziani di Borgosotto si sono notati i lavori in corso per la sistemazione del campo di gioco. Non più erba, seppure sempre tenuta a regola d'arte, ma un nuovo fondo sintetico per poter utilizzare maggiormente il campo di calcio.

E' stata sottoscritta una convenzione, di sei anni, fra la Parrocchia ed il Gruppo Sportivo che effettuerà, a proprie spese, i lavori necessari per l'installazione del manto sintetico, avendo così la possibilità di un maggior utilizzo della struttura, e di una spesa più contenuta.

La ditta ROZZINI Scavi è intervenuta con questo spirito a realizzare quanto di competenza.

Il nuovo fondo sarà sicuramente apprezzato dai giocatori di squadre importanti che partecipano al Torneo Notturmo; molte le richieste in nota per gare aziendali e fra amici. La nuova struttura sarà utilizzata anche per le iniziative dei giovani della Parrocchia.

Un ulteriore impegno per migliorare le strutture in attesa del salto di qualità con il NUOVO RITROVO GIOVANILE; se ne parla da diverso tempo.

DM



Treccani
Ceramici
Pavimenti, rivestimenti, caminetti, stufe, idromassaggio, accessori bagno
Via Brescia, 186/G - 25018 Montichiari (BS)
Tel. 030.964412-030.9650715 - Fax 030.9650715

EUROPEA IMMOBILIARE

Vendi, affitti
cerchi casa?

Montichiari - Piazza S. Maria, 1
Tel. 030.9962606 - Cell. 338.5378473
europeamontichiari@libero.it



Azienda Agricola
BICELLI
LUCIANO E UMBERTO
COMMERCIALIZZAZIONE
E MACELLAZIONE SUINI

**PRODOTTO IN PROPRIO
MASSIMA QUALITA'**

- VENDE MAIALI A MEZZENE
- INSACCATI VARI - SALAMINE FRESCHE

MACELLAZIONE DIRETTA E CON NORCINO
DEPOSITO FINO A TRE GIORNI

Tel. 030/962658 - Cell. 336/574817

MONTICHIARI - Fraz. S. Giustina - Via Bellandi, 35

PANDA 2 RADDOPPIA

CASTIGLIONE MONTICHIARI



FIAT - LANCIA
VENDITA
NUOVO E USATO
AZIENDALI E KM ZERO
CENTRO REVISIONI



Via Cavour, 109/111
46043 CASTIGLIONE D/STIVIERE (MN)
Tel. 0376.639901 - Fax 0376.630346

Via Romanino
25018 MONTICHIARI (BS)
Tel. 030.9650047

Al Green Park Boschetti

Raduno della famiglia Chiari

Dopo quattro anni dal primo incontro, causa diverse vicissitudini, la grande famiglia Chiari si è di nuovo riunita per festeggiare insieme una domenica.

I CHIARI sono originari di Cologne, e circa 80 anni fa si trasferiscono a Montichiari i tre fratelli Cesare, Angelo e Girolamo. Il primo avrà cinque figli, il secondo sette ed il terzo altri cinque. Attualmente, di questi

figli sono viventi solo dodici, con una discendenza che vede 49 nipoti, una settantina di pronipoti e circa 15 della quarta generazione.

Dopo la S. Messa in Duomo a ricordo dei cari defunti, una settantina di convenuti si sono recati presso il Green Park Boschetti per trascorrere una giornata insieme in serenità, con un pranzo affidato alla mani sicure del cuoco Pietro (marito di una

Chiari). Saluti e scambi di esperienze fra i convenuti provenienti da Milano, Borgosatollo e naturalmente da Montichiari.

Molto le foto scattate per un ricordo di una grande famiglia che si allarga sempre più, con il desiderio da parte di tutti i presenti di ritrovarsi anche il prossimo anno impegnandosi nel far partecipare i numerosi assenti della grande famiglia CHIARI.

DM



Foto ricordo dei partecipanti al raduno dei Chiari.

(Foto Mor)

In pensione dopo 42 anni di lavoro

La festa per Luigi Ghiorsi

Il saluto dei colleghi della RISTORA

Luigi Ghiorsi inizia la sua attività lavorativa a 14 anni nel settore della ferramenta per due anni, per poi trascorrere i successivi tre specializzandosi come saldatore.

La svolta della vita lavorativa con il suo inserimento nell'organico della Ditta RISTORA, prima a Castenedolo, poi nell'attuale sede a Montichiari, in località Fascia d'oro. La sua presenza nell'azienda prima come operaio per poi diventare Capo repar-

to, sezione the, fino alla meritata pensione.

Luigi, alpino di nascita, collabora con un gruppo di amici nel preparare gustosi spiedi uniti a tagliate e risotti ai funghi deliziosi. Una passione che lo ha portato da diversi anni ad occuparsi di feste e di vari appuntamenti dove la sua preparazione in merito trova sempre il plauso dei partecipanti.

Molto del lavoro è per aiutare varie associazioni con la soddisfazione di aver trovato

nell'amicizia del gruppo il suo riconoscimento più grande.

Gli amici gli hanno preparato una cena classica, risotto ai funghi, spiedo, torte casarecce per una quarantina di suoi colleghi della Ristora che hanno voluto così salutare il buon Gigi.

Ora lo attende la meritata pensione, però con molti impegni già programmati con gli amici, dove la parola *noia* è sostituita con quella del *volontariato per il sociale*. Bravo Gigi... e buona pensione!

Danilo Mor



Luigi Ghiorsi al centro con i suoi ex colleghi di lavoro della Ristora.

(Foto Mor)

TABACCHERIA VISCONTI

GIORNALI - RIVISTE
VALORI BOLLATI - LOTTOARTICOLI
DA REGALOVia A. Mazzoldi, 1
MONTICHIARI

CENTRO DI IGIENE ORALE E PREVENZIONE

Studio associato**Ghiorsi Dott. Omar**
Dolci Dott. DiegoVia S. Giovanni, n. 58
25018 Montichiari (Bs)
Tel. e Fax 030.96.21.68*Regalati un sorriso!*

Federico Dal Bosco
Dott. commercialista e revisore contabile

viale Europa 45/G
Montichiari (BS)

Tel. 030 - 9650624
Fax. 030 - 9659875

www.studiodalbosco.com

CONSULENZA FISCALE E AMMINISTRATIVA - CONTABILITÀ - BILANCI - DICHIARAZIONI DEI REDDITI

Loc. "Al Cantoncino"
di Montichiari**MACELLERIA**
da AngeloBOVINO - SUINO - INSACCATI
PROFESSIONALITÀ AL TUO SERVIZIO
TEL. 030.961698**PASTICCERIA - BAR - STUZZICHERIA**
"Al Cantoncino"**VENERDÌ: TRIPPA E PIZZA AL TAGLIO**
SU PRENOTAZIONE I PIATTI SPECIALI DI BERTA
TEL. 338.1537285**esoteric car**
quality sound

Pioneer

ALPINE

vodafone

VIASKA

Via O. Romero, 3/A - 25018 MONTICHIARI (BS)
Tel./Fax 030.9961821 - www.esoteric-car.it - esoteric@esoteric-car.itIMPIANTI
ELETRICI
CIVILI
E INDUSTRIALI
AUTOMAZIONE
CANCELLIIMPIANTI
ANTENNE TV
IMPIANTI
ALLARMI**Soldi**
sncVia E. Fermi, 20 - 25013 Carpenedolo (Bs)
Tel. 030 969282 - Fax 030 9983215
P. IVA e Cod. Fisc. 01924070988
info@soldimpianti.it - www.soldimpianti.it**HELP CASA****DAL 1 AL 31 OTTOBRE****GRATUITAMENTE SVUOTIAMO**
CANTINE - SOLAI
APPARTAMENTIEscluso materiali edili
o legati a regole di smaltimento per legge
ABITI - SCARPE - GIOCHI ECC. IN BUONO STATO
DI CONSERVAZIONE VERRANNO CONSEGNATI
GRATUITAMENTE AD ASSOCIAZIONI DI VOLONTARIATO**Per urgenze telefonare al**
336627734 - 3484900106
Montichiari via Ten. Pastelli, 19 - Tel. 030 9960849

www.trony.it

Offerte valide dal 15 ottobre al 3 novembre 2010

LP.

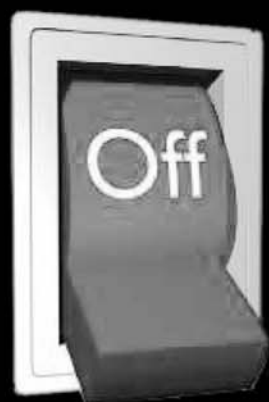

PASSA AL DIGITALE



CI SIAMO! Dal 25 ottobre la TV analogica si spegne e tutte le trasmissioni saranno trasmesse unicamente in digitale!



SHARP - LC32FH510E
TV LCD 32", FULL HD, decoder digitale terrestre integrato in alta definizione, USB video con supporto DivX HD, 2HDMI, Hotel Mode

399
CHE PREZZO!



SCONTO DIGITALE
279 - 50€
pari al 17,92%

229

LG - M2262DPC
TV LCD 22", FULL HD, 16:9 formato cinema, contrasto 50.000:1, decoder digitale terrestre integrato, ingresso USB, 2 HDMI



TELESYSTEM - TS6207DT
Decoder digitale terrestre Zapper, doppia scart, con autosintonia dei canali

29,90



SAMSUNG - SMT-T1040C
Decoder digitale terrestre MHP interattivo con doppia presa scart + tessera Mediaset Premium con 1 mese di visione di premium gallery

79,90

I prezzi esposti sono comprensivi di Ico-contributo RAE e validi nei punti vendita che partecipano all'iniziativa. Le offerte sono valide dal 15 Ottobre al 3 Novembre 2010, salvo errori ed omissioni. Le foto sono a scopo puramente indicativo.

COMPRI OGGI E PAGHI DA GENNAIO 2011

TRONY
NON CI SONO PARAGONI.

MONTICHIARI
(di fronte Centro Fiera)
NUOVO PUNTO VENDITA - AMPIO PARCHEGGIO
LE OFFERTE DEL MESE

www.pennati.com - Tel. 030.961108 - Fax 030.9672252